

DL Sostegni bis. Contributi Anti Covid

TESTO DI LEGGE	ADEMPIMENTI PER LE SCUOLE DELL'INFANZIA	
	ISTITUZIONE AUTONOMA SCOLASTICA PARITARIA:	
	- Denominazione:	SCUOLA DELL'INFANZIA SAN GIUSEPPE
	- Cod. meccanografico:	RA1A035001
	- Indirizzo:	VIA EMALDI, 13 – 48022 LUGO (RA)
	- CAP:	48022
	- Comune:	LUGO (RA)
	- Natura giuridica dell'Ente:	ENTE RELIGIOSO
	ORGANIZZAZIONE INTERNA:	
	- N. Sezioni:	6 + 3 Nido
	- Responsabile della Scuola:	Presidente/Legale rappresentante
	- Organo Gestore:	CdA/Comitato di gestione
	- Coordinatrice con insegnamento:	NO
a) <i>l'organizzazione interna, con particolare riferimento all'articolazione degli uffici e all'organigramma;</i>	- SCUOLA INFANZIA: Docenti n.:	10 di cui n. 2 religiose
	- SCUOLA INFANZIA: Personale non docente n.:	0
	- SCUOLA INFANZIA: Personale ATA n.:	3
	- PRIMA INFANZIA: Educatrici n.:	7
	- PRIMA INFANZIA: Personale non Educatrici n.:	3 religiose
	- Ufficio di Segreteria n.:	1
	- Altro:	

b) le informazioni relative ai titolari di incarichi di collaborazione o consulenza, compresi gli estremi dell'atto di conferimento dell'incarico, il curriculum vitae e il compenso erogato;	INCARICHI DI COLLABORAZIONE O CONSULENZA:	
	- Nell'anno scolastico 2020-2021 indicare se vi sono stati incarichi di collaborazione/consulenza con specifico riferimento all'attività scolastica: [Si precisa che trattasi di incarichi "ad personam" non ad enti, associazioni, cooperative o società].	No
c) il conto annuale del personale e delle relative spese sostenute, con particolare riferimento ai dati relativi alla dotazione organica e al personale effettivamente in servizio e al relativo costo, nonché i tassi di assenza;	- Indicare il numero totale di contratti:	0
d) i dati relativi al personale in servizio con contratto di lavoro non a tempo indeterminato;	COSTO DEL PERSONALE:	
	- il costo complessivo annuale del personale dipendente Nido Scuola dell'Infanzia	146.069,000 290.099,00
	- relativo all'esercizio 2020 ammonta ad euro:	
	- il tasso di assenza percentuale di tutto il personale - nell'a.s. 2020/2021 è del:	34%
	PERSONALE A TEMPO DETERMINATO:	
	- Docenti n.:	1
	- Personale non docente n.:	0
- Personale ATA n.:	0	
e) i documenti e gli allegati del bilancio preventivo e del conto consuntivo;	DOCUMENTI E ALLEGATI AL BILANCIO:	
		Il bilancio consuntivo è pubblicato nel sito della scuola al link: https://www.sangiuseppelugo.it/Trasparenza.php.
f) le informazioni relative ai beni immobili e agli atti di gestione del patrimonio.	PROPRIETA' BENI IMMOBILIARI:	
	- L'Ente (scuola) è proprietario dell'immobile:	SI

ORGANIGRAMMA DELLA SCUOLA DELL'INFANZIA: Scuola dell'Infanzia San Giuseppe
N° SEZIONI: 6 + 3 Nido dell'Infanzia

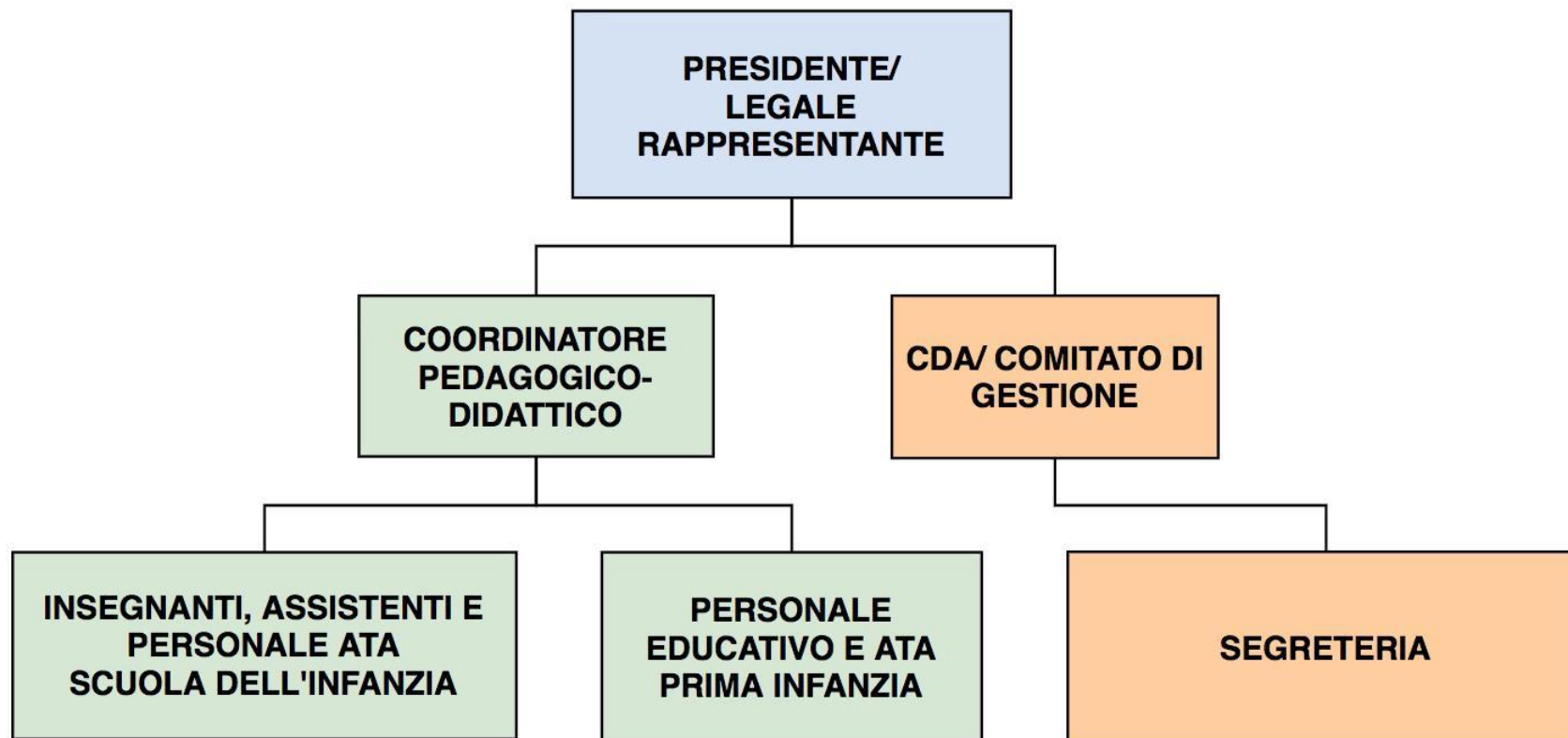

Lugo, 20/08/2021

IL GESTORE

S. DelleFolli